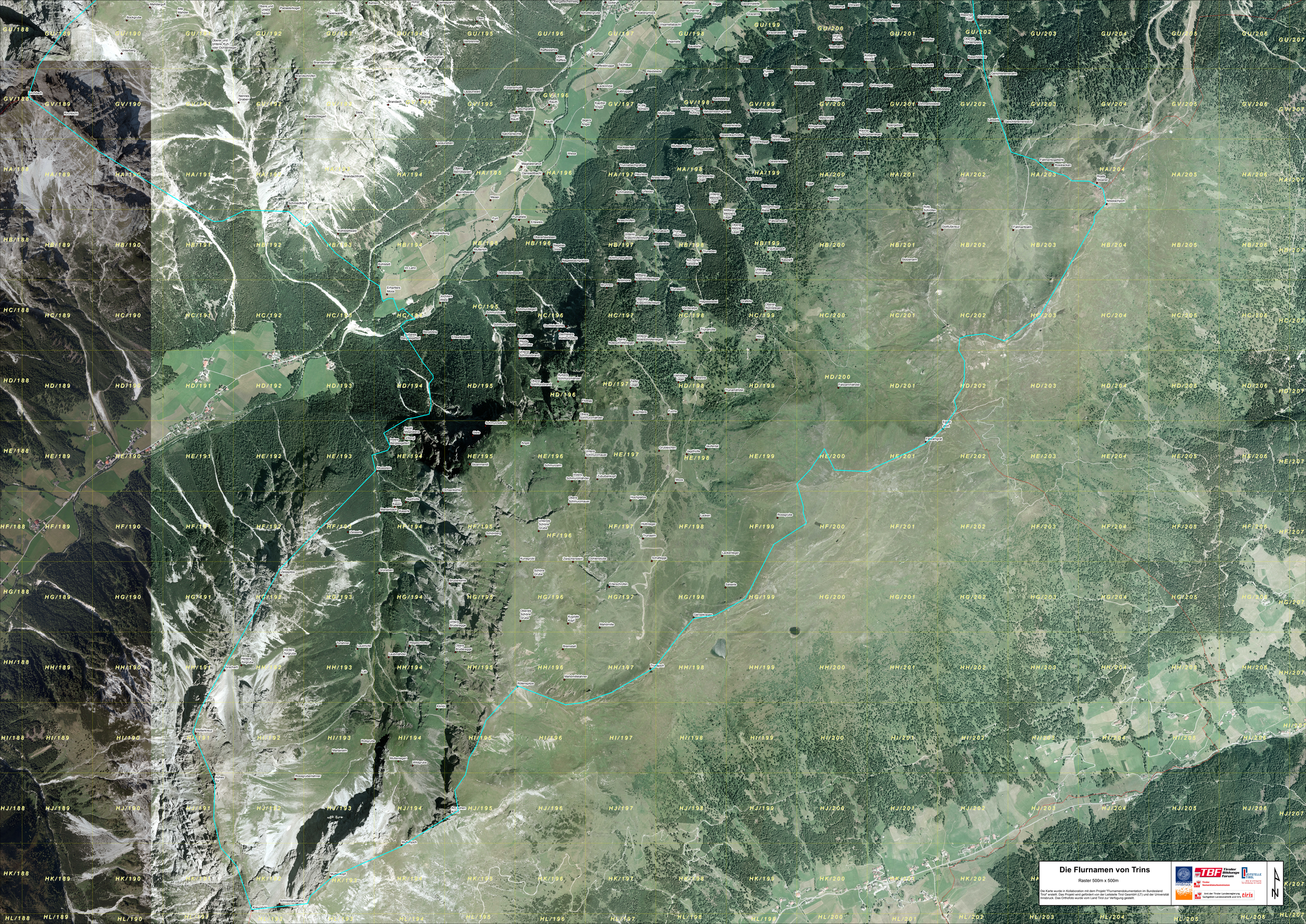
Die Flurnamen von Trins
Raster 500m x 500m
Die Karte wurde in Kollaboration mit dem Projekt "Flurnamendokumentation im Bundesland Tirol" erstellt. Das Projekt wird gefördert von der Leitstelle Tirol GesmbH (LT) und der Universität Innsbruck. Das Orthofoto wurde vom Land Tirol zur Verfügung gestellt.
Tiroler Bildungsforum
Tiroler Namenkulturkommission
Amt der Tiroler Landesregierung
Sachgebiet Landesstatistik und tiris
tiris
N